

2025年度国分グループ総合展 示商談会(上海) 出展者募集のお知らせ



国分グループ本社株式会社
海外統括部 貿易事業部



【創 業】 1712年(正徳2年)

【代 表 者】 代表取締役会長兼CEO 國分勘兵衛

【資 本 金】 35億円

【本 社】 東京都中央区日本橋1-1-1

【事 業 内 容】 酒類・食品・関連消費財にわたる卸売業及び流通加工、配送業務、貿易業、不動産賃貸
借業 ほか

【売 上 高】 2,068,417百万円(連結:2023年12月期)

【従 業 員 数】 5,051名(同上)

国分の輸出事業 歴史

- 1712年 創業 醤油醸造業
- 1859年 8代勘兵衛、製茶貿易に乗り出す
- 1880年 醤油醸造業を廃止し、広く食品販売を業とする問屋として発足
- 1915年 輸出入部を創設 移民向けに醤油や味噌などの輸出を開始
- 1930年代 本格的な缶詰輸出に乗り出す
- 1970年代 米国でスシブーム
- 1985年 プラザ合意による円高 そして日本はバブルへと
- 1980年代 缶詰中心から日本食品全般へと輸出商品ラインナップを拡充
- 1990年代 香港・中国でねりわさびが空前の大ヒット
- 2011年 東日本大震災
- 2020年 新型コロナウイルス
- 現在 61ヶ国へ約1,000メーカーの商品を輸出

国分の輸出事業 スタンス

『日本の食文化を世界にひろげる』

中国人が寿司に舌鼓を打つ、ヨーロッパでラーメン店に行列ができる。ひと昔前に想像もしなかった光景が、今や当たり前になりつつあります。日本の食文化は、海外の都市の日常にひろがっているのです。国分は、海外との貿易取引を通じて、こうした日本の食文化のひろがりの一役買ってきました。その歴史は1859年の製茶貿易に始まり、現在は61ヶ国へ約1,000メーカー様の日本食品・酒類を輸出しています。



『お得意先様、仕入先様、国分 三者にメリットのある関係を』

海外取引にあっても、その精神は“問屋”国分であり、これは他の商社・貿易会社とは大きく異なる点です。「お取引先の繁栄なくして国分の繁栄なし」— 問屋スタンスから進化した国分スタンスに基づき、お得意先にとっても仕入先にとっても有益なビジネスを常に心掛けていきます。輸出事業は、海外事業との連携も含め、今後さらに事業規模・販売エリアを拡大する計画です。より多くのお得意先様、仕入先様とWin-Win-Winの関係を構築することにより、我が国の食品・酒類業界そして日本食のさらなる発展に貢献していきます。

国分ホールディングス株式会社

国分グループ本社株式会社

↓ 卸売

エリアカンパニー

国分北海道株式会社	国分東北株式会社	国分関信越株式会社
国分首都圏株式会社	国分中部株式会社	国分西日本株式会社
国分九州株式会社		

カテゴリーカンパニー

国分フードクリエイティブ株式会社

その他 卸売

株式会社ナックス	フレッシュリンク豊洲株式会社
フレッシュリンク大田株式会社	国分フレッシュリンク株式会社
中部食糧株式会社	ヤシマ株式会社
新潟酒販株式会社	株式会社ヌーヴェル・セレクション

↓ 商品開発・製造

デリシャス・クック株式会社 旭トラストフーズ株式会社

↓ 物流

ロジストラスト・パートナーズ株式会社 株式会社 T&D ロジテム
株式会社りゅうせき低温流通 伊吹運輸株式会社

↓ その他 事業会社

国分ビジネスサポート株式会社 国分ビジネスエキスパート株式会社

↓ 海外

潍坊三慧物流有限公司	上海国分商貿有限公司
上海峰二食品有限公司	深圳市一番食品有限公司
北京必愛喜食品營銷有限公司	上海恒孚物流有限公司
上海日生食品物流有限公司	久華世（成都）商貿有限公司
KOKUBU SINGAPORE Pte. Ltd.	KOKUBU Commonwealth Trading Pte. Ltd.
San Sesan Global Pte. Ltd.	

2010年中国での物流事業・卸事業の合併会社
三通国分商貿(青島)有限公司を設立

中国全土で卸売事業・物流事業での経験を積み、
主要都市を結ぶ販売・物流ネットワークを構築

日本からの輸入食品のみならず、
中国国内産の商品やASEAN地域からの輸入商
品を中国全土のスーパー・CVS・外食産業・中小
飲食業へ販売実施

中国で急成長を遂げているEC市場にも目を向け、
専門プラットフォームを「アリババ天猫」「京
東.COM」に開設、日本製品(ジャパブランド)
の定着に向け新たな取り組みをスタート



国分グループ中国事業について

2010年スタート時より
中国におけるフードサプライチェーン構築のため、
「上海峰二食品有限公司」「深圳市一番食品有限公司」「北京必愛喜食品營銷有限公司」を子会社化し、
リアル店舗の販売基盤を整備

更に、EC 事業会社である「上海懿姿電子商務有限公司」を国分グループに迎え、中国におけるオンライン・オフラインルートを網羅する販売体制を整える

2024年より
新たに「上海日生食品物流」「久華世(成都)商貿」が
グループに加わり、
「上海峰二食品」と合わせて、国分グループの業務
用食材卸機能を大幅に強化

中国事業企業一覧

- > 上海国分商貿（グループ企業管理）
- > 上海峰二食品（業務用卸売業） [🔗](#)
- > 深圳市一番食品（輸入食品卸売業） [🔗](#)
- > 北京必愛喜食品營銷（貿易業、食品卸売業）
- > 三通国分商貿（食品卸売業）
- > ASC Fine Wines Holding Ltd.（ワイン卸売業） [🔗](#)
- > 濰坊三慧物流（物流事業）
- > 上海恒孚物流（物流事業） [🔗](#)

2024年度国分グループ総合展示商談会(上海)



2024年度国分グループ総合展示商談会(上海)



KOKUBU 国分集团展海外事业

中国事业部

ASEAN事业部

华北地区：5据点

- 北京必爱西食品 (批发)
- 北京百源和 (一番食品子公司)
- 一番食品大连 (办事处)
- 北京恒子物流 (恒子物流子公司)
- 上海联泰电子商务 (哈尔滨总公司)

华东地区：11据点

- 上海国分商贸 (统括公司)
- 上海峰二食品 (批发)
- 苏州百人一来 (峰二食品子公司)
- 上海大一食品 (一番食品子公司)
- 一番食品青岛办公室
- 三通国分商贸 (批发)
- 潍坊三慧物流 (物流)
- 上海恒子物流 (物流)
- 上海悦恩恩 (团餐)
- ASC Fine wines hd,ltd (红酒进口批发)
- 上海联泰电子商务 (EC事业)

华南地区：4据点

- 深圳市一番食品 (进口批发)
- 一番食品广州办事处
- 一番食品武汉办事处
- 三慧物流深圳 (分公司)

华西地区：2据点

- 北京必爱西食品成都 (分公司)
- 成都一番食品 (一番食品子公司)

ASEAN事业部

泰国

- KOSPA LTD.

越南

- Huong Thuy Manufacture Service
- New Land Vietnam Japan (物流)
- New Land Vietnam Japan Long A

马来西亚

- Focal Marketing ()
- Kokubu Food Logi

新加坡

- Kokubu Singapore
- Kokubu Common
- Commonwealth K
- Commonwealth L

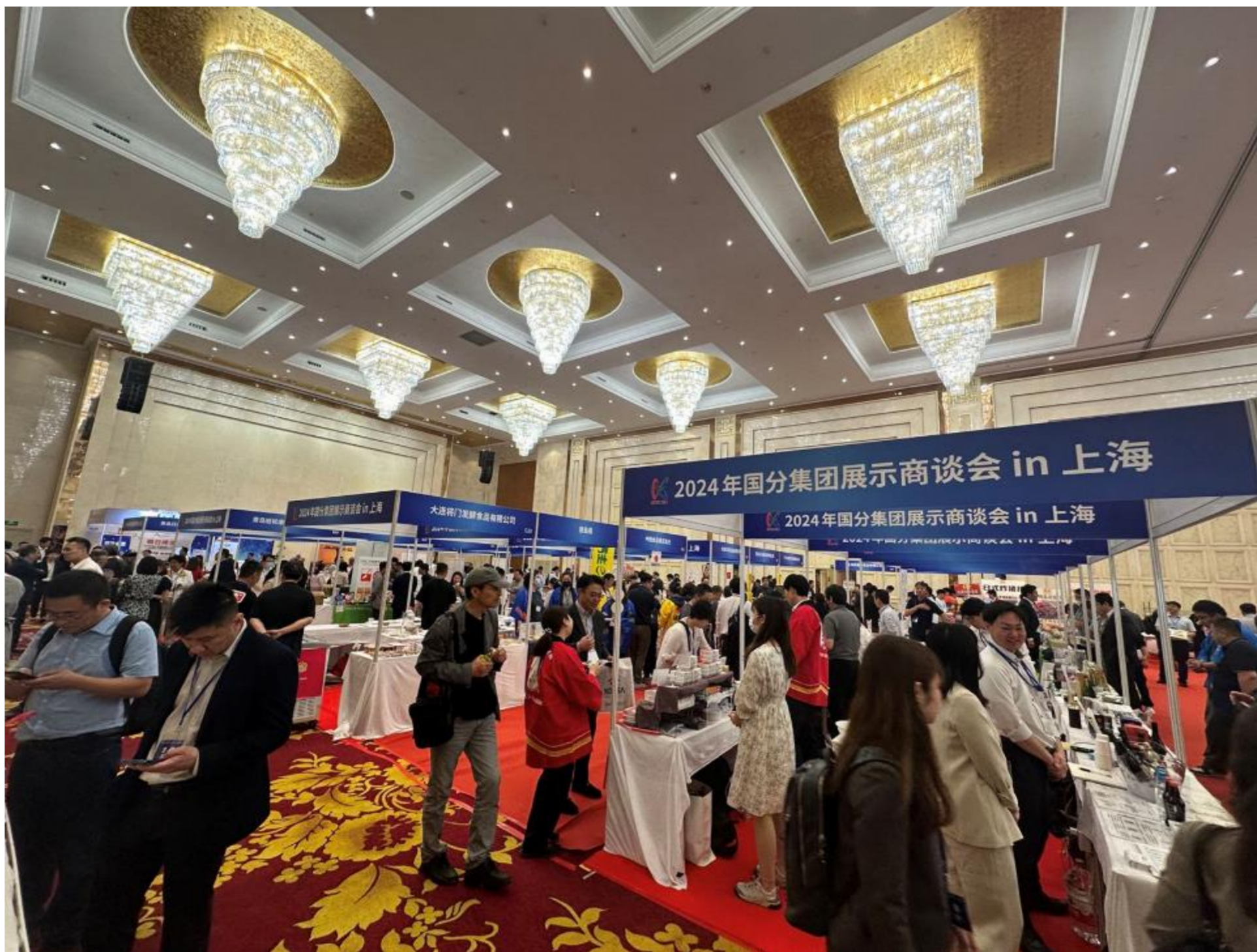

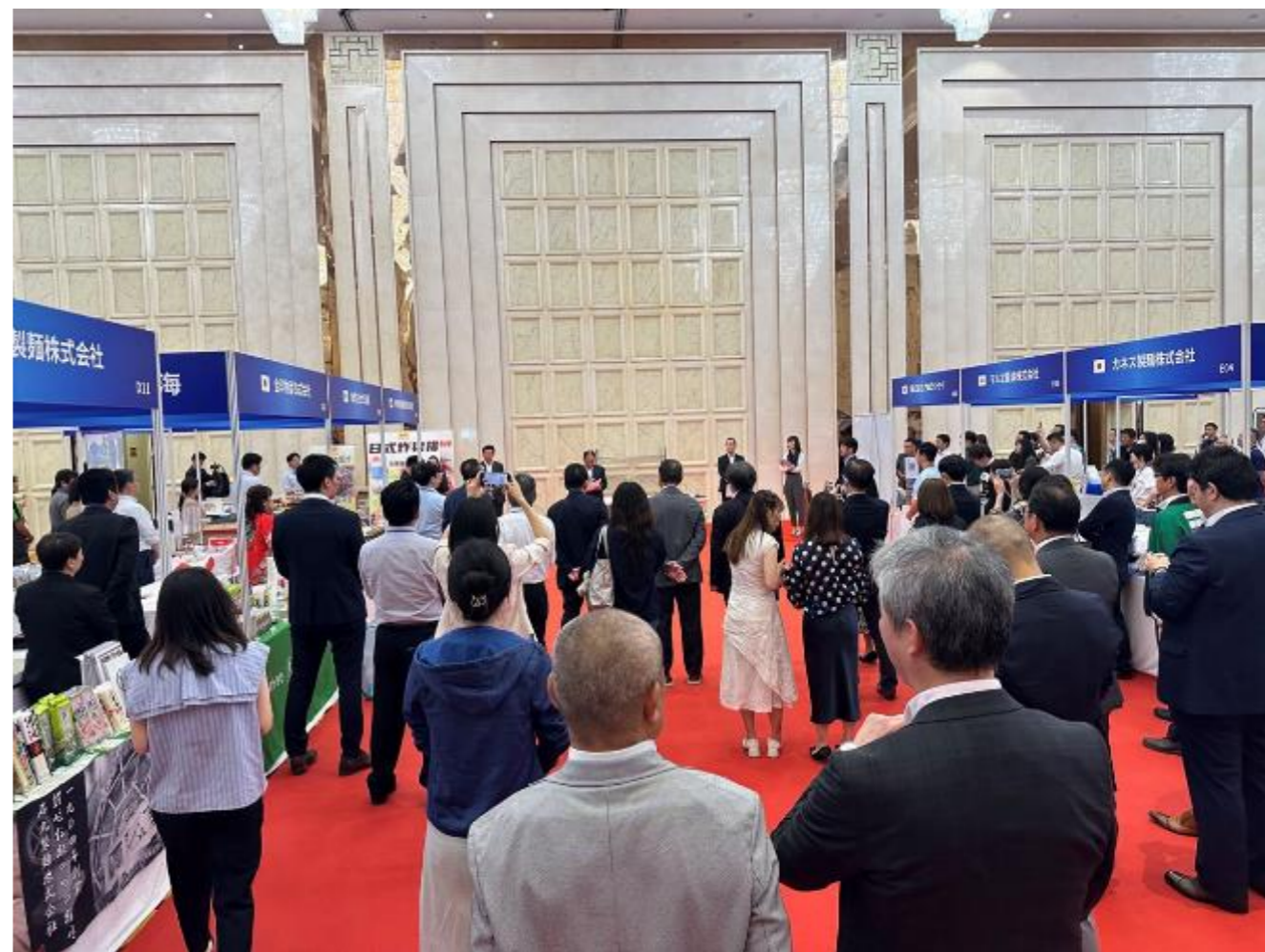



2025年度国分グループ総合展示商談会(上海) 出展者募集のお知らせ



開催日	2025年4月9日
開催場所	上海世貿商城(上海マート 長宁区延安西路2299号7楼)
出展メーカー	100社 前後 ご参加予定
来場者	日系・中系・SM・CVS・飲食店・代理店 計500社1000名来場予定
出展費用	ブース代 100,000円(不課税 展示会後の懇親会費用含)
取扱商品	業務用商品・日本産食品・種類・ギフト・雑貨
応募〆切	2024年12月25日(水)

国分グループ総合展示商談会(上海)



展示スペース	未定(出展者数による)
参加者が必要な経費	渡航費、 滞在費(2泊3日) 指定ホテル 通訳費(国分グループ本社にて手配可)
エントリー不可能商品	10都県(中国指定)製造、 水産品、水産品が原材料に含まれている商品(出汁含) 畜肉、畜肉を原材料に含む商品、お茶、お米、 野菜(ポテトチップス、野菜フリーズドライスナック含む)
参加前に準備すべきこと	シングルウィンドウ登録(通関時必要 通常1~2か月かかる)
エントリー商品	冷凍、常温、賞味期限6カ月以上の商品

エントリーシートについて

バイヤーが商品判断を行う大切な資料となります

すべての項目を記入してください

商品コンセプト、特徴は同質商品が多い中
他社との差別化要素をご記入ください

商品画像以外に展開図の添付が必要です
→2ページ目に添付をお願い致します。

国分グループ総合展示商談会(上海) 出展者登録		エントリーシート				中小機構	
フリガナ 企業名						記入日	年 月 日
フリガナ 商品名							
製造者名							
製造工場住所							
国内産の区分 (国産)	円		標準仕入れ額 (税込)			円	
内容量(g/ml 等)			ケース入数			個	
梱包ロット	ケース		ケース重量				
ケースサイズ	幅(W)×奥行(D)×高さ(H)		温度帯				
商品の宝	<div style="border: 1px dashed black; width: 100%; height: 100%;"></div>					<p>※展開シートページに添付</p>	
商品の宝							
商品の宝 展開図の宝	商品コンセプト (特長や 2000文字程度)						
	訴求ポイント						
	その他特長事項						
	添付写真 (20枚程度)			プレミザー設定銘柄(300種類以上)・200種類(任意)			
	表示	※他の国産や海外産品に比べて異なる 点・特長は記載してください		えび	かに	鯛	海老干
	消費・賞味期限			乳	そば	小麦	くらげ
その他記			あじ	いし	いわし	おシューナゲ	
サンプル			オレシ	アーモンド	牛肉	キウイフルーツ	
生産履歴の 宝	製造履歴・方法	<input type="checkbox"/> 自社工場 <input type="checkbox"/> 委託工場 <input type="checkbox"/> 専門店・セレクトショップ <input type="checkbox"/> 農社・農産 <input type="checkbox"/> ETCメール <input type="checkbox"/> 自社IP・ECサイト <input type="checkbox"/> ネットワーク・通販販売 <input type="checkbox"/> その他		ごま	さけ	さば	大豆
	上記の特長的な 内容(特長等)						
	製造履歴						
	製造国						
その他	取組基準	<input type="checkbox"/> ISO9001 <input type="checkbox"/> ISO14001 <input type="checkbox"/> ISO27001 <input type="checkbox"/> HACCP(国産基準) <input type="checkbox"/> HACCP(海外基準) <input type="checkbox"/> JAS認証 <input type="checkbox"/> GAP認証 <input type="checkbox"/> ハラル認証 <input type="checkbox"/> オーガニック認証 <input type="checkbox"/> その他					
	PL未済加入						

国分グループ総合展示商談会(上海)
出展者募集

エントリーシート



フリガナ						年	月	日	
企業名						記入日			
フリガナ									
商品名									
製造者名									
製造工場住所									
国内販売価格 (税抜)					円	標準卸価格 (税抜)			円
内容量(g/ml 等)						ケース入数			個
配送ロット				ケース		ケース重量			
ケースサイズ				幅(W)×奥行(D)×高さ(H)		温度帯			

商品画像		商品展開図	<p>※商品表示、パッケージ等の印刷データを添付ください。スマートフォン等で撮影した画像ですと文字が読み取れない場合がありますので印刷データの添付をお願いいたします。</p> <p>※展開シートページに添付</p>
	商品コンセプト・ 特長等 (200文字程度)		

具体例を添付予定(使用許可有)

画像データ(JPEG又はPNG)又はPDF
2ページ目に添付

商品情報 商品管理基準	原材料名 (添加物含)				アレルギー指定品目(8項目(必須)+20項目(任意))			
	表示		※食品衛生法表示義務に基づく表示のない場合は販売できません		えび	かに	卵	落花生
	消費・賞味期限			乳	そば	小麦	くるみ	
	その期間			あわび	いか	いくら	カシューナッツ	
	サンプル			オレンジ	アーモンド	牛肉	キウイフルーツ	
				ごま	さけ	さば	大豆	
当該商品の 販売状況	販売実績・方法	自社店舗	商業施設	専門店・セレクトショップ	商社・卸売	ECモール		
	上記の具体的な 内容(店舗名等)	自社HP・ECサイト	カタログギフト・通信販売	その他				
	輸出実績							
	輸出国							
その他	取得基準	ISO9001	ISO14001	ISO27001	HACCP(旧A基準)	HACCP(旧B基準)		
	PL保険加入	JAS規格	GAP認証	ハラール認証	オーガニック認証	その他		

2025年度国分グループ総合展示商談会(上海) エントリー方法



参加決定までの流れ

書面審査(エントリーシート) 1月初旬実施

合格者には国分グループ本社ご担当より個別連絡

エントリー方法

中小機構HP(チカパー企画)より

<https://chikapa.smrj.go.jp/project/vnrem40000003hb2.html>

エントリーシートをDLの上 記載の上添付送付

お問い合わせ

独立行政法人中小企業基盤整備機構 経営支援部 企業支援課

メール:renkei@smrj.go.jp

電話:03-5470-1524(受付時間:平日9:00~17:00)

